



Begrijpelijke voorlichting met animatievideo's

Dit is de papieren versie van digitale voorlichting met animatievideo's.

Scan de QR-code met de camera van een telefoon, klik op de link en bekijk de voorlichting.

Inleiding

MRI van het rectum

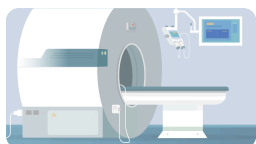

U heeft een afspraak voor een MRI van het rectum (endeldarm). Dit is het laatste deel van de dikke darm, vlak voor de anus. Hier krijgt u meer informatie over wat een MRI-scan inhoudt en hoe u zich moet voorbereiden op dit onderzoek.

Vorbereiding

Belangrijk



Het is belangrijk dat u de MRI vragenlijst zo snel mogelijk invult.

De vragenlijst vindt u in MijnBravis en in de HIX-app. Vul deze uiterlijk 5 dagen voor het onderzoek in. Als de vragenlijst niet is ingevuld, kan het onderzoek niet doorgaan.

Lukt het invullen thuis niet? In de Digtuin helpen ze u graag verder. U kunt ook telefonisch contact met hen opnemen: 088 - 706 86 83.

Heeft u een vraag met 'ja' beantwoord, neem dat zo snel mogelijk contact op met de afdeling radiologie/medische beeldvorming. Mogelijk kan het onderzoek niet door gaan.

Belangrijk

Laxeren met Microlax

Voor de MRI-scan moet het laatste deel van uw dikke darm (de endeldarm) leeg zijn. Daarom moet u laxeren met Microlax.

Wat is Microlax?

Microlax is een klysma. Dit is een kleine tube met medicatie die u door middel van een tuitje inbrengt in de anus. Deze vloeistof brengt uw ontlasting op gang.

Hoe gebruikt u Microlax?

- Ga op uw zij liggen. Verwijder het dopje. Knijp een druppel uit de tube. Zo wordt de tuit glad en kunt u deze makkelijker inbrengen.
- Breng de tuit voorzichtig in de anus. Knijp de tube zo veel mogelijk leeg en trek deze daarna weer uit de anus. Houd de tube ingedrukt terwijl u hem terugtrekt. Zo voorkomt u dat de vloeistof terug de tube in gaat.
- Er blijft altijd een klein beetje vloeistof in de tube achter. Dit is normaal. De hoeveelheid die u heeft gebruikt is genoeg.
- Blijf na het inbrengen, als het kan, nog vijf tot tien minuten liggen. Zo voorkomt u dat de vloeistof er weer uit komt.
- Het klysma werkt binnen 30 minuten. Blijf daarom in de buurt van een toilet.

Wanneer gebruikt u Microlax?

Gebruik de Microlax 1 tot 1,5 uur voor uw MRI-onderzoek.

Heeft u bloedverlies? Dan kunt u Microlax gewoon gebruiken.

Heeft u een stoma (colostoma of ileostoma)? Dan is deze voorbereiding meestal niet nodig. Overleg dit met uw arts.

Wat kunt u verwachten na gebruik?

Microlax maakt harde ontlasting zachter en zorgt ervoor dat u aandrang krijgt. Dit kan soms sterk zijn.

Meestal komt de ontlasting binnen 5 tot 20 minuten op gang.

U kunt een lichte irritatie van de anus krijgen. Dit gaat meestal binnen enkele uren over.

Heeft u een chronische darmontsteking of kloofjes in de anus? Dan kunt u meer klachten krijgen.



Kleding en metalen voorwerpen

Draag gemakkelijke kleding waar geen metaal aan/in zit. Bij voorkeur een T-shirt met lange mouwen en een broek zonder rits en metalen knopen. U kunt dit ook meenemen naar het ziekenhuis. U kunt zich bij ons omkleden.

Door het sterke magneetveld moeten metalen en magnetische voorwerpen buiten de onderzoeksruimte blijven. Denk hierbij aan sieraden, telefoons, pasjes, haarspelden en sleutels.



Geen sieraden

Draag geen sieraden tijdens de scan. Laat uw sieraden thuis.



Aanmelden onderzoek

Meldt u 15 minuten voor de afspraaktijd van het onderzoek aan de balie van onze afdeling.

Het onderzoek

MRI-onderzoek



Animatievideo

Deze tekst hoort bij een animatievideo. Scan de QR-code met de camera van een telefoon, klik op de link en bekijk de video.

Uitgesproken tekst van de video

Met een MRI scan worden foto's gemaakt van de binnenkant van het lichaam.

Het onderzoek is pijnloos en wordt gebruikt om afwijkingen in het lichaam op te sporen.
U neemt plaats op het scanbed.
De MRI maakt harde, kloppende geluiden.
Een zorgverlener geeft u daarom als gehoorbescherming een koptelefoon met muziek.
U wordt met het scanbed de MRI ingeschoven.
Dit is een soort tunnel waarbij het hoofd en het voeteneinde open zijn.
Hoever u in de MRI schuift hangt af van het lichaamsdeel dat onderzocht wordt.
Om de scan goed te laten verlopen is het belangrijk om heel stil te blijven liggen.
Van het scannen voelt u weinig.
Tijdens het maken van de scan bent u alleen in de ruimte waar de scanner staat.
De laborant zit in een aparte ruimte en begeleidt het onderzoek van achter glas.
U kunt met elkaar praten via een microfoon.
De zorgverlener geeft aan wanneer het onderzoek klaar is.
U kunt de ruimte weer verlaten.



Bel

U krijgt een bel in uw hand. Hiermee kunt u om hulp vragen als dat nodig is.



De duur van de scan

Het onderzoek duurt ongeveer 30 minuten.

Na het onderzoek



De uitslag van het onderzoek

U krijgt de uitslag van uw behandelend arts.

Risico's



Bent u zwanger?

Bent u zwanger? Of denkt u dat u zwanger bent? Bespreek dit dan met uw arts.

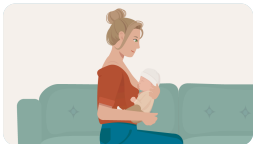

Geeft u borstvoeding?

Bespreek dit dan met uw arts. De arts geeft u hierin advies.

Onderzoeken buiten openingstijden



- U kunt zich **niet** aanmelden bij de aanmeldzuilen.
- Is er een röntgenfoto van uw ogen nodig voor het onderzoek naar metaalsplinters?

Laat de röntgenfoto dan maken tijdens de openingstijden. Dit is nodig voor de beoordeling door de radioloog.

Roosendaal

- Heeft u een afspraak na 18.00 uur of in het weekend? Gebruik dan de hoofdingang van het ziekenhuis en volg route 70.

- Heeft u een afspraak na 21.00 uur? Gebruik dan de nachtingang van het Poortgebouw (ingang nr.3).
- Volg route 70 (afdeling medische beeldvorming/radiologie).
- Bij route 70 gaat u zitten, voor de deuren van de ingang van de afdeling medische beeldvorming/radiologie. U hoeft zich niet te melden of aan te bellen.
- De laborant(e) medische beeldvorming komt u halen.

Bergen op Zoom

Heeft u 's avonds of in het weekend een afspraak? Gebruik dan de hoofdingang en meld u bij de receptie. Een medewerker zorgt ervoor dat u de afdeling op kunt. U kunt daar plaatsnemen in de wachtruimte. De laborant komt u halen.

Contact

Heeft u een uitnodiging voor BeterDichtbij en heeft uw vraag geen spoed? Dan kunt u uw vraag via de BeterDichtbij app stellen. Wij zullen uiterlijk binnen één werkdag op uw bericht reageren.

Heeft uw vraag spoed of heeft u nog geen uitnodiging ontvangen voor BeterDichtbij? Neem dan contact op met de afdeling medische beeldvorming via telefoonnummer 088 – 70 68 550.

Kijk op de website [Radiologie- Bravis | Bravis \(https://www.bravis.nl/afdelingen/radiologie\)](https://www.bravis.nl/afdelingen/radiologie) voor de actuele openingstijden van de afdeling.